

CASOS NOTIFICADOS COVID-19 COMO CONTINGENCIA PROFESIONAL

Datos acumulados febrero-noviembre 2020

*Informe elaborado por el departamento de Investigación e Información
Enero 2021*

CASOS NOTIFICADOS COVID-19 COMO CONTINGENCIA PROFESIONAL DATOS ACUMULADOS FEBRERO-NOVIEMBRE 2020

Informe elaborado por el departamento de Investigación e Información. Enero 2021

INTRODUCCIÓN:

El Real Decreto-ley 19/2020, de 26 de mayo, por el que se adoptan medidas complementarias en materia agraria, científica, económica, de empleo y seguridad social y tributarias para paliar los efectos del COVID-19, establece en su artículo 9 que las enfermedades padecidas por el personal que presta servicio en centros sanitarios o socio-sanitarios, inscritos en los registros correspondientes, como consecuencia del contagio del virus SARS-CoV-2 durante el estado de alarma, tendrán consideración de contingencia profesional derivada de accidente de trabajo, cuando así se acredite por los servicios de Prevención de Riesgos Laborales y Salud Laboral.

Por otra parte, el Real Decreto-ley 28/2020, de 22 de septiembre, de trabajo a distancia, en su Disposición adicional décima establece que , se considerarán, con carácter excepcional, situación asimilada a accidente de trabajo, exclusivamente para la prestación económica de incapacidad temporal del sistema de Seguridad Social, aquellos periodos de aislamiento o contagio de las personas trabajadoras provocados por el virus COVID-19, salvo que se pruebe que el contagio de la enfermedad se ha contraído con causa exclusiva en la realización del trabajo en los términos que señala el artículo 156 del texto refundido de la Ley General de la Seguridad Social, aprobado por el Real Decreto Legislativo 8/2015, de 30 de octubre, en cuyo caso será calificada como accidente de trabajo.

Estas nuevas consideraciones en la calificación de la contingencia ha hecho necesario añadir un código nuevo en el Sistema Delt@, para los casos de contagio por COVID-19, posibilitando así un mejor seguimiento estadístico.

La recomendación publicada en la página web de la Oficina Estadística de la Unión Europea (EUROSTAT) sobre el tratamiento estadístico de datos de salud y seguridad en el trabajo en el contexto de la crisis COVID-19, propuso añadir un nuevo código 073 en el campo descripción de la lesión para los casos de COVID-19 reconocidos como accidentes de trabajo. El 3 de junio de 2020 se añadió este nuevo código 073 (COVID-19) en el campo “descripción de la lesión”, que deberá utilizarse en todos los casos de contagio de COVID-19 para los que se haya determinado la contingencia profesional por accidente de trabajo.

Los datos mensuales de avance sobre accidentes de trabajo, publicados por la Subdirección General de Estadística y Análisis Sociolaboral recoge el número de casos de contagio por COVID-19 reconocidos como accidentes de trabajo hasta la fecha de extracción de los respectivos avances y cuya fecha de baja está dentro del periodo de referencia de los datos (desde enero de 2020), en aplicación de la normativa específica sobre el reconocimiento de accidentes de trabajo por esta patología.

El presente informe, partiendo de datos de avance acumulados, analiza los accidentes de trabajo, que responden al código de descripción de la lesión 073, notificados entre enero y noviembre de 2020.

RESULTADOS DEL PERIODO ENERO-NOVIEMBRE 2020

- **CASOS ACUMULADOS (descripción de la lesión: Covid-19): 7.394 casos notificados**
- **EVOLUCIÓN DE CASOS NOTIFICADOS SEGÚN SEMANA DEL AÑO:**

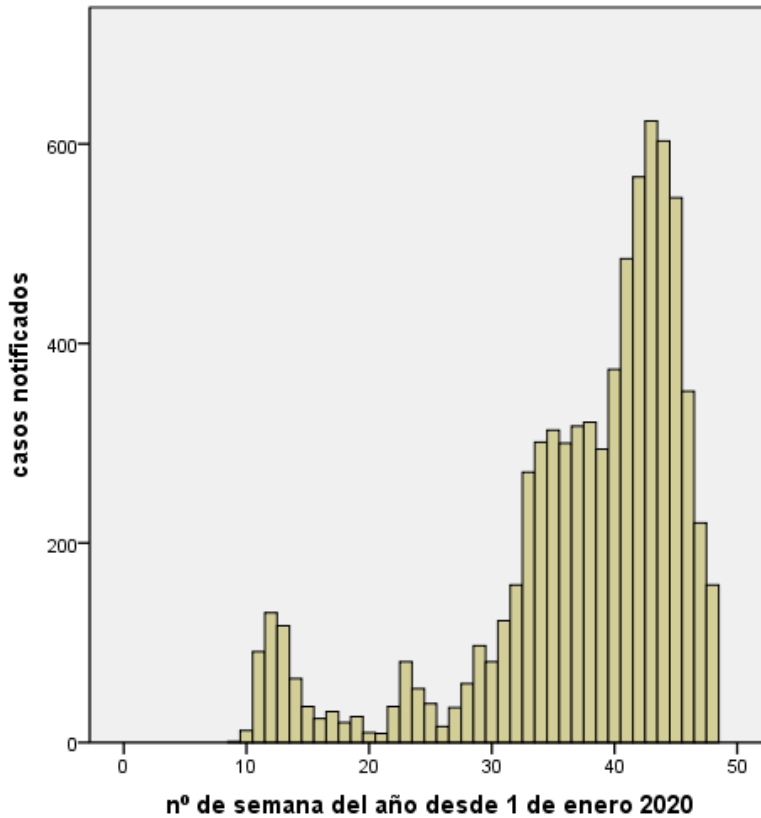

- **EVOLUCIÓN DE CASOS NOTIFICADOS SEGÚN MES DEL AÑO:**

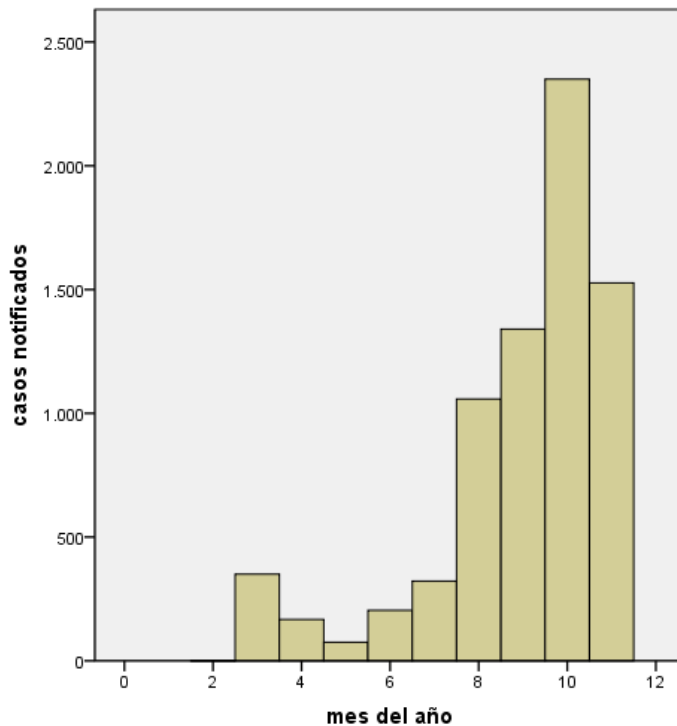

• **DISTRIBUCIÓN DE CASOS NOTIFICADOS SEGÚN SEXO Y MES:**

		HOMBRES	MUJERES	total
febrero	Casos notificados	0	1	1
	% mensual	,0%	100,0%	100,0%
marzo	Casos notificados	66	284	350
	% mensual	18,9%	81,1%	100,0%
abril	Casos notificados	24	143	167
	% mensual	14,4%	85,6%	100,0%
mayo	Casos notificados	9	66	75
	% mensual	12,0%	88,0%	100,0%
junio	Casos notificados	34	170	204
	% mensual	16,7%	83,3%	100,0%
julio	Casos notificados	83	239	322
	% mensual	25,8%	74,2%	100,0%
agosto	Casos notificados	219	839	1058
	% mensual	20,7%	79,3%	100,0%
septiembre	Casos notificados	290	1050	1340
	% mensual	21,6%	78,4%	100,0%
octubre	Casos notificados	495	1855	2350
	% mensual	21,1%	78,9%	100,0%
noviembre	Casos notificados	279	1248	1527
	% mensual	18,3%	81,7%	100,0%
total	Casos notificados	1499	5895	7394
	% total	20,3%	79,7%	100,0%

• **EVOLUCIÓN DE LA MEDIA DE EDAD DE LOS CASOS NOTIFICADOS:**

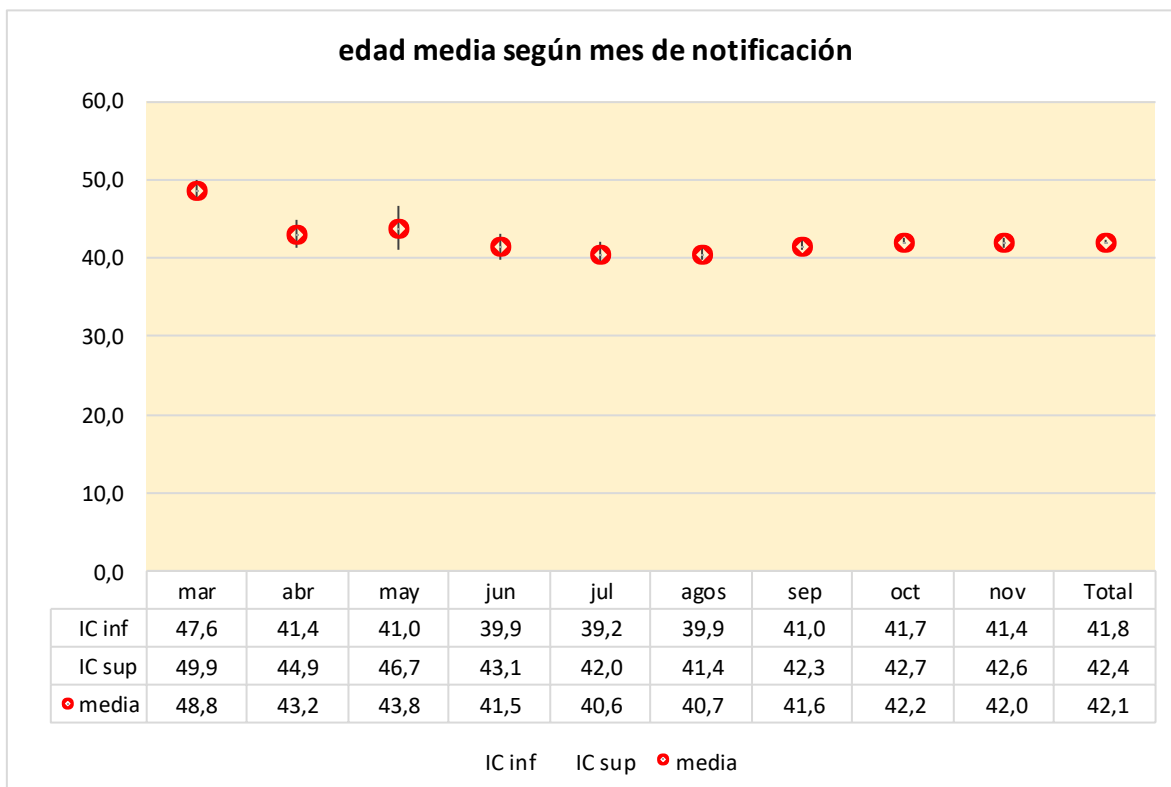

• **EVOLUCIÓN DE LA DISTRIBUCIÓN DE LOS CASOS NOTIFICADOS SEGÚN GRAVEDAD:**

	Leves	Graves	Mortales	total
febrero	1	0	0	1
marzo	330	2	18	350
abril	166	0	1	167
mayo	75	0	0	75
junio	203	1	0	204
julio	322	0	0	322
agosto	1056	2	0	1058
septiembre	1334	6	0	1340
octubre	2344	5	1	2350
noviembre	1526	1	0	1527
total	7357	17	20	7394

• **ACTIVIDAD DE LA EMPRESA (CNAE tres dígitos):**

	casos acumulados	%
Actividades hospitalarias	6281	84,9
Actividades médicas y odontológicas	426	5,8
Asistencia en establecimientos residenciales con cuidados sanitarios	329	4,4
Administración Pública y de la política económica y social	195	2,6
Asistencia en establecimientos residenciales para personas mayores y con discapacidad física	63	0,9
Actividades de servicios sociales sin alojamiento para personas mayores y con discapacidad	22	0,3
Otras actividades sanitarias	20	0,3
Asistencia en establecimientos residenciales para personas con discapacidad intelectual, enfermedad mental y drogodependencia	11	0,1
Seguridad Social obligatoria	9	0,1
Otras actividades asociativas	5	0,1
Otros servicios personales	5	0,1
Actividades de limpieza	4	0,1
Otras actividades de servicios sociales sin alojamiento	4	0,1
Producción de metales preciosos y de otros metales no férreos	2	0,0
Forja, estampación y embutición de metales metalurgia de polvos	2	0,0
Acabado de edificios	2	0,0
Actividades de consultoría de gestión empresarial	2	0,0
Otras actividades profesionales, científicas y técnicas n.c.o.p.	2	0,0
Actividades de los hogares como empleadores de personal doméstico	2	0,0
Fabricación de otros productos alimenticios	1	0,0
Fabricación de productos de plástico	1	0,0
Demolición y preparación de terrenos	1	0,0
Comercio al por menor de otros artículos en establecimientos especializados	1	0,0
Otras actividades postales y de correos	1	0,0
Seguros	1	0,0
Actividades de contabilidad, teneduría de libros, auditoría y asesoría fiscal	1	0,0
Investigación y desarrollo experimental en ciencias naturales y técnicas	1	0,0
Total	7394	100,0

- OCUPACIÓN (CNO tres dígitos):

	casos acumulados	%
Profesionales de enfermería y partería	2377	32,1
Auxiliares de enfermería	1846	25
Médicos	1374	18,6
Técnicos auxiliares de farmacia, emergencias sanitarias, otros trabajadores de los cuidados, etc	652	8,8
Otros profesionales de la salud	301	4,1
Personal de limpieza de oficinas, hoteles y otros establecimientos similares	136	1,8
Empleados administrativos con tareas de atención al público no clasificados	124	1,7
Otros técnicos sanitarios	119	1,6
Ordenanzas, mozos de equipaje, repartidores a pie y afines	69	0,9
Técnicos sanitarios de laboratorio, pruebas diagnósticas y prótesis	60	0,8
Otros empleados administrativos sin tareas de atención al público	44	0,6
Otros trabajadores de servicios personales	37	0,5
Ayudantes de cocina	30	0,4
Otros profesores y profesionales de la enseñanza	25	0,3
Supervisores de mantenimiento y limpieza de edificios, conserjes y mayordomos domésticos	19	0,3
Sociólogos, historiadores, psicólogos y otros profesionales en ciencias sociales	18	0,2
Cocineros asalariados	16	0,2
Empleados de información y recepcionistas, excepto de hoteles	13	0,2
Profesores y técnicos de educación especial	9	0,1
Asistentes administrativos y especializados	9	0,1
Programadores informáticos	9	0,1
Empleados de ventanilla y afines, excepto taquilleros	9	0,1
Especialistas en bases de datos y en redes informáticas	8	0,1
Otros trabajadores de acabado en la construcción, instalaciones, excepto electricistas	6	0,1
Profesionales de apoyo de servicios jurídicos y sociales	5	0,1
Farmacéuticos	4	0,1
Empleados de agencias de viajes, recepcionistas de hoteles y telefonistas	4	0,1
Trabajadores de los cuidados personales a domicilio, excepto cuidadores de niños	4	0,1
Otros instaladores y reparadores de equipos eléctricos	4	0,1
Directores de servicios de tecnologías de la información y las comunicaciones y servicios profesionales	3	0
Especialistas en organización y administración	3	0
Analistas y diseñadores de software y multimedia	3	0
Agentes de aduanas, tributos y afines que trabajan en tareas propias de la Administración Pública	3	0
Otros trabajadores de las obras estructurales de construcción	3	0
Conductores de automóviles, taxis y furgonetas	3	0
Limpiadores de vehículos, ventanas y personal de limpieza a mano	3	0
Directores y gerentes de otras empresas de servicios no clasificados bajo otros epígrafes	2	0
Veterinarios	2	0
Técnicos de las ciencias físicas, químicas, medioambientales y de las ingenierías	2	0
Profesionales de las terapias alternativas	2	0
Empleados contables y financieros	2	0
Empleados de registro de materiales, de servicios de apoyo a la producción y al transporte	2	0
Peluqueros y especialistas en tratamientos de estética, bienestar y afines	2	0
Escayolistas y aplicadores de revestimientos de pasta y mortero	2	0
Herreros y trabajadores de la fabricación de herramientas y afines	2	0
Operadores en instalaciones de tratamiento y transformación de madera, la fabricación de papel y papel, caucho etc	2	0
Otros operadores de instalaciones y maquinaria fijas	2	0
Conductores de motocicletas y ciclomotores	2	0
Empleados domésticos	2	0
Otras ocupaciones elementales	2	0
otras ocupaciones	14	0,2
Total	7394	100

- **EVOLUCIÓN DE LA DISTRIBUCIÓN PORCENTUAL DE LOS CASOS NOTIFICADOS SEGÚN TIPO DE CONTRATO:**

	indefinido	temporal	No clasificable	total	Casos notificados
febrero	100,0%		-	100,0%	1
marzo	49,7%	50,3%	-	100,0%	350
abril	31,1%	68,9%	-	100,0%	167
mayo	36,0%	64,0%	-	100,0%	75
junio	33,8%	66,2%	-	100,0%	204
julio	40,1%	59,3%	0,6%	100,0%	322
agosto	28,0%	71,9%	0,1%	100,0%	1058
septiembre	31,6%	68,4%	-	100,0%	1340
octubre	36,6%	63,3%	0,0%	100,0%	2350
noviembre	35,2%	64,8%	-	100,0%	1527
total	34,8%	65,2%	0,1%	100,0%	7394